



# 1.5 Galones TITAN JARRA TF



## INFORMACIONES DE USO Y DE CUIDADO

PRECAUCIÓN- LIMPIE E HIGIENICE LA JARRA ANTES DE UTILIZARLA. VEA LA NOTA 1 de LIMPIEZA DIARIA.

### BUNN-O-MATIC CORPORATION

POST OFFICE BOX 3227

SPRINGFIELD, ILLINOIS 62708-3227

TELÉFONO: (217) 529-6601 FAX: (217) 529-6644



## GARANTÍA DE PRODUCTO COMERCIAL DE BUNN-O-MATIC

Bunn-O-Matic Corp. ("BUNN") garantiza el equipo fabricado por ellos de la siguiente manera:

- 1) Airpots, jarras térmicas, decantadores, servidores GPR, dispensadores de té/café frío, cafeteras monodosis MCR/MCP/MCA, y servidores Thermofresh (mecánicos y digitales) – 1 año en partes y 1 año en mano de obra.
- 2) Todo otro equipo – 2 años en partes y 1 año en mano de obra más las garantías adicionales especificadas a continuación:
  - a) Circuitos electrónicos y/o tarjetas de control – partes y mano de obra por 3 años.
  - b) Compresores en equipo de refrigeración – 5 años en partes y 1 año en mano de obra.
  - c) Molinos en equipos para moler café, de moler y cumplir con el análisis de colador de malla original de fábrica - en partes y mano de obra por 4 años ó 40,000 libras de café, lo que ocurra primero.

Estos períodos de garantía rigen desde la fecha de instalación. BUNN garantiza que el equipo que fabrica estará comercialmente libre de defectos de material y de manufactura que pudieren existir en el momento de la fabricación y aparecer dentro del período de garantía pertinente. Esta garantía no se aplica a ningún equipo, componente o pieza que no haya sido fabricada por BUNN o que, a juicio de BUNN, haya sido afectada por uso indebido, negligencia, alteraciones, instalación u operación indebida, mantenimiento o reparaciones indebidas, limpieza y descalcificación no periódica, fallas de equipo debido a la mala calidad de agua, daños o accidentes. Además esta garantía no aplica a artículos de repuesto que están sujetos al uso normal pero no limitado a sellos y empaques. Esta garantía está condicionada a que el Comprador: 1) informe oportunamente a BUNN sobre cualquier reclamo que se deba hacer bajo la presente garantía telefónicamente al (217) 529-6601 o por escrito a Post Office Box 3227, Springfield, Illinois 62708-3227; 2) si BUNN lo solicitara, realice un envío prepago del equipo defectuoso a un local de servicios BUNN autorizado; y 3) reciba previa autorización por parte de BUNN estipulando que el equipo defectuoso se encuentra bajo garantía.

**LA GARANTÍA ANTERIOR ES EXCLUSIVA Y EN LUGAR DE CUALQUIER OTRA GARANTÍA, ESCRITA U ORAL, EXPLÍCITA O IMPLÍCITA, INCLUIDA CUALQUIER GARANTÍA IMPLÍCITA DE COMERCIALIZACIÓN O IDONEIDAD PARA UN CIERTO FIN, PERO SIN LIMITARSE A ÉSTA.** Los agentes, distribuidores o empleados de BUNN no están autorizados para modificar esta garantía o dar garantías adicionales que hagan responsable a BUNN. Según esto, las declaraciones hechas por dichos individuos, ya sean orales o escritas, no constituyen garantías y no se debe confiar en ellas.

Si BUNN determina a su propio juicio que el equipo no se ajusta a la garantía, BUNN, a su exclusiva elección mientras el equipo esté en garantía, 1) suministrará piezas de reemplazo y/o mano de obra sin cargo (durante los períodos de garantía correspondientes a las partes y mano de obra especificados anteriormente) para reparar los componentes defectuosos, siempre y cuando dicha reparación sea efectuada por un Representante de Servicios Autorizado de BUNN; o 2) reemplazará el equipo o reembolsará el precio de compra pagado por el equipo.

**EL RECURSO DEL COMPRADOR CONTRA BUNN POR EL INCUMPLIMIENTO DE CUALQUIERA DE LAS OBLIGACIONES QUE SURGEN DE LA VENTA DE ESTE EQUIPO, YA SEAN ÉSTAS DERIVADAS DE LA GARANTÍA O DE CUALQUIER OTRA ÍNDOLE, SE LIMITARÁ, A EXCLUSIVA ELECCIÓN DE BUNN SEGÚN SE ESPECIFICA EN EL PRESENTE DOCUMENTO, A LA REPARACIÓN, EL REEMPLAZO O EL REEMBOLSO.**

En ningún caso BUNN se hará responsable por cualquier otro daño o pérdida, incluyendo pero sin limitarse a, ganancias perdidas, ventas perdidas, pérdida de uso del equipo, reclamos de los clientes del comprador, costos de capital, costos de tiempo de parada, costos de equipos, instalaciones o servicios sustitutos, ni ningún otro daño especial, concomitante o emergente.

392, A Partner You Can Count On, Air Infusion, AutoPOD, AXIOM, BrewLOGIC, BrewMETER, Brew Better Not Bitter, BrewWISE, BrewWIZARD, BUNN Espresso, BUNN Family Gourmet, BUNN Gourmet, BUNN Pour-O-Matic, BUNN, BUNN with the stylized red line, BUNNlink, Bunn-OMatic, Bunn-O-Matic, BUNNserve, BUNNSERVE with the stylized wrench design, Cool Froth, DBC, Dr. Brew stylized Dr. design, Dual, Easy Pour, EasyClear, EasyGard, FlavorGard, Gourmet Ice, Gourmet Juice, High Intensity, iMIX, Infusion Series, Intellisteam, My Café, Phase Brew, PowerLogic, Quality Beverage Equipment Worldwide, Respect Earth, Respect Earth with the stylized leaf and coffee cherry design, Safety-Fresh, savemycoffee.com, Scale-Pro, Silver Series, Single, Smart Funnel, Smart Hopper, SmartWAVE, Soft Heat, SplashGard, The Mark of Quality in Beverage Equipment Worldwide, ThermoFresh, Titan, trifacta, TRIFECTA (stylized logo), Velocity Brew, Air Brew, Beverage Bar Creator, Beverage Profit Calculator, Brew better, not bitter., Build-A-Drink, BUNNSource, Coffee At Its Best, Cyclonic Heating System, Daypart, Digital Brewer Control, Element, Milk Texturing Fusion, Nothing Brews Like a BUNN, Picture Prompted Cleaning, Pouring Profits, Signature Series, Sure Tamp, Tea At Its Best, The Horizontal Red Line, Ultra son marcas comerciales o marcas comerciales registradas de Bunn-O-Matic Corporation. La configuración de la carcasa de la percoladora comercial trifacta® es una marca registrada de Bunn-O-Matic Corporation.

## INTRODUCCIÓN

Esta jarra fue diseñada para ser usada solamente con cafeteras BUNN®, THERMOFRESH DUAL o THERMOFRESH SINGLE. Cuando se cumplen las precauciones adecuadas, se pueden percolar hasta 1,9 a 5,7 litros ( 0,5 a 1,5 galones) de café directamente a la jarra que luego puede transportarse a otro lugar para ser servido. La jarra debe ponerse sobre un mostrador o estante resistente.

## AVISOS A LOS USUARIOS

Todos los avisos deben mantenerse en buenas condiciones. Reemplace las etiquetas ilegibles o dañadas.



#26186.0000

### ADVERTENCIA - LÍQUIDO CALIENTE

- NO USE SOBRE LLAMA ABIERTA O EN ELEMENTOS ELÉCTRICOS
- NO LIMPIAR CON BLANQUEADORES
- NO SUMERJA LA JARRA

## LIMPIEZA DIARIA

**PRECAUCIÓN** — LIMPIE E HIGIENICE SU JARRA CADA DÍA.

**NOTA:** Bunn-O-Matic recomienda el método de tres pasos para limpiar y desinfectar su servidor. El método de 3 pasos consiste de agua caliente con un detergente suave sin cítricos, un enjuague con agua limpia y una solución desinfectante líquida usando un desinfectante sin cloro. No sumerja el servidor. No seguir los siguientes procedimientos de limpieza recomendados puede causar corrosión de la superficie de acero inoxidable y dañar el sello al vacío. **EL USO DE CUALQUIER PRODUCTO CLORADO ANULA LA GARANTÍA DE FÁBRICA.**

1. Vacíe el servidor por completo abriendo el grifo. Quite la tapa, llene el servidor con la solución de limpieza multi-propósito y limpie bien el interior del servidor. Drene la solución de limpieza.
2. Enjuague bien el servidor usando agua limpia.
3. Quite el mango del grifo/ensamblaje del vástago desenroscando la tuerca del grifo, justo debajo del mango del grifo.
4. Quite la tapa con indicador visual y jale el tubo del indicador visual de su protector. **NOTA:** Contiene partes pequeñas. Asegúrese de no perder las arandelas.
5. Usando la solución de limpieza multi-propósito, lave y enjuague la boca y el tubo del grifo, usando el cepillo limpio y desinfectado, proporcionado por el fabricante.
6. Limpie bien el tubo del indicado visual, usando el cepillo para limpieza proporcionado por el fabricante.
7. Usando el cepillo de limpieza proporcionado por el fabricante y la solución de limpieza multi-propósito, lave, enjuague, desinfecte y seque al aire el tubo de llenado en el ensamblaje de la tapa.
8. Desensamble el grifo/ensamblaje del vástago. Lave bien todas las partes del grifo, la tapa, y el tubo de silicona en una solución de detergente suave y agua. Enjugue las partes en agua caliente. Permita que las partes se remojen en una solución desinfectante por cinco (5) minutos, luego seque al aire por completo.
9. Quite la bandeja de goteo y la tapa de la bandeja de goteo. Lave bien en la solución de limpieza multi-propósito aprobada. Enjuague las partes en agua caliente.
10. Vuelva a ensamblar el mango del grifo/vástago e instale el mango del grifo/vástago, el tubo del indicador visual con las arandelas, la tapa y el tubo de silicona en el dispensador. Al volver a ensamblar - **PRECAUCIÓN: NO sobre-apriete el bonete del grifo - ÚNICAMENTE APRIETE A MANO.**
11. Limpie toda la superficie exterior del servidor con un paño limpio SUAVE y No-Abrasivo con cualquier detergente líquido suave, sin cítricos, no-abrasivo.
12. Llene por completo el servidor con solución de limpieza.

# JARRA

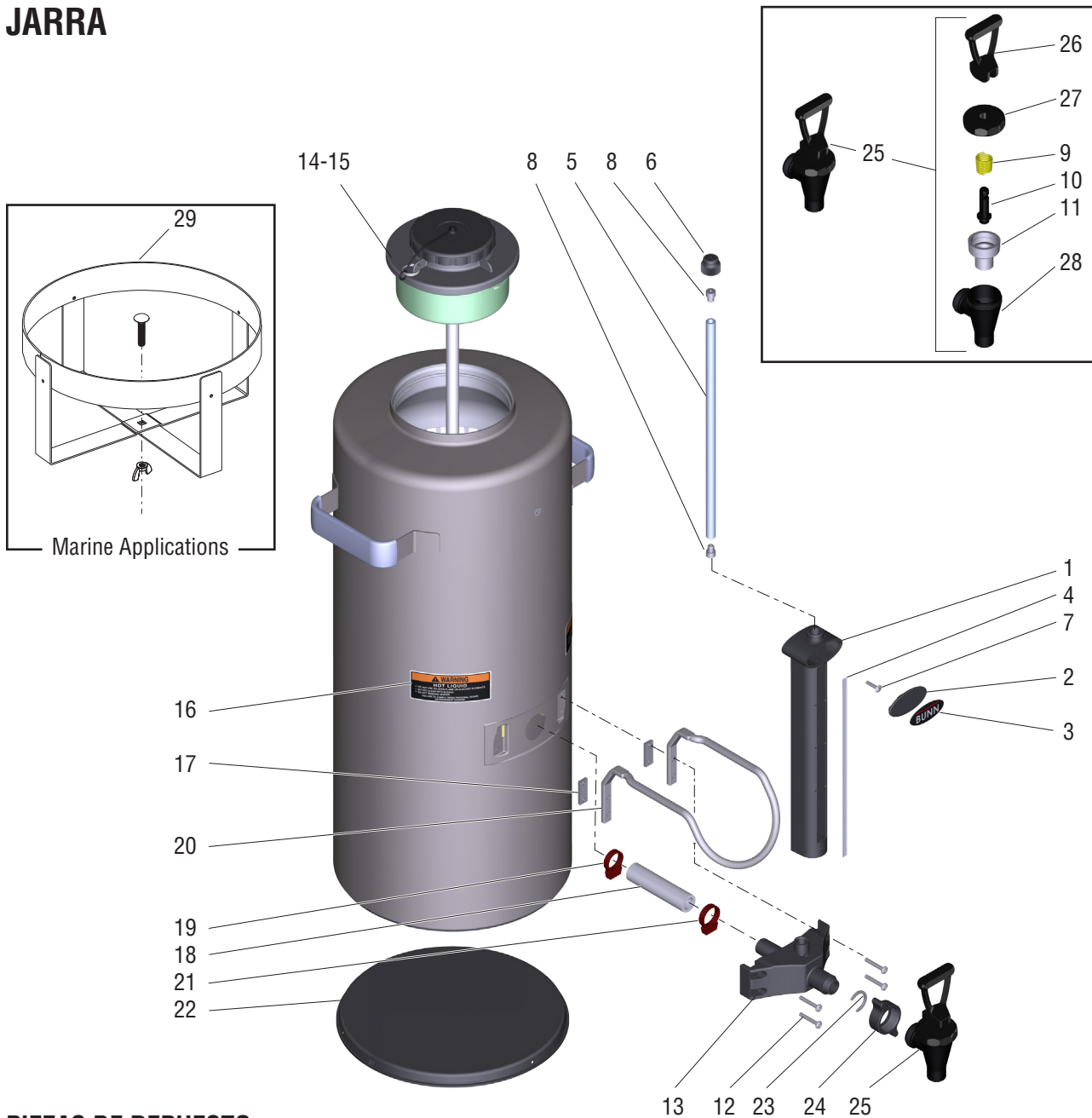

P4371

## PIEZAS DE REPUESTO

- |     |                              |  |     |                              |   |
|-----|------------------------------|--|-----|------------------------------|---|
| 1.  | <a href="#">39082.0005</a>   | Cobertura, Mirilla                           | 18. | <a href="#">32591.1000</a>   | Tube, Silicone 0,50" I.D. x 2,0"<br>(use según sea necesario) |
| 2.  | <a href="#">35010.0000</a>   | Placa, Montaje de Calc.                      | 19. | <a href="#">12422.0009</a>   | Abrazadera, Tubo de D.I. .71"/.80"                            |
| 3.  | <a href="#">35009.0000</a>   | Calc, Bunn                                   | 20. | <a href="#">39543.0001</a>   | Protector, Llave  |
|     | <a href="#">35009.0001</a>   | Calc, negra lisa                             | 21. | <a href="#">12422.0012</a>   | Abrazadera, Tubo de D.I. .81"/.97"                            |
| 4.  | <a href="#">35004.0000</a>   | Respaldo, Mirilla 1.5 Gal.                   | 22. | <a href="#">52058.0000</a>   | La tapa inferior  |
| 5.  | <a href="#">35005.0000</a>   | Tubo de la mirilla 1.5 Gal.                  |     | <a href="#">45279.0000</a>   | Tornillo N° 8-32 x 0,25"                                      |
| 6.  | <a href="#">39083.0000</a>   | Tapa, cobertura                              | 23. | <a href="#">01221.0000</a>   | Anillo en forma de C, mango de la llave                       |
| 7.  | <a href="#">02367.0000</a>   | Tornillo N° 6-32 x 0,62"                     | 24. | <a href="#">03093.0002</a>   | Tuerca mariposa de la llave                                   |
| 8.  | <a href="#">39143.0001</a>   | Arandela, tubo de la mirilla                 | 25. | <a href="#">26685.0000</a>   | Conjunto de llave, Bunn palanca                               |
| 9.  | <a href="#">00601.0000</a> * | Resorte de la llave                          |     | <a href="#">26685.0003</a>   | Conjunto de llave, negra lisa palanca                         |
| 10. | <a href="#">29164.0000</a> * | Vástago de la llave                          | 26. | <a href="#">26684.0000</a> * | Palanca de la llave, Bunn                                     |
| 11. | <a href="#">00600.0000</a> * | Cubeta de asiento de la llave                |     | <a href="#">07096.0007</a> * | Palanca de la llave, negra lisa                               |
| 12. | <a href="#">35074.0000</a>   | Tornillo, Cabeza Hex. Negro M4 x 0,7 x 25    | 27. | <a href="#">29165.0001</a> * | Casquete de la llave  |
| 13. | <a href="#">41159.0001</a>   | Mango de la llave                            | 28. | -----*                       | Cuerpo de la llave (no disponible)                            |
| 14. | <a href="#">39487.1000</a>   | Conjunto de la tapa 1.5 Gal. (Incl. ítem 15) | 29. | <a href="#">52604.1002</a>   | Basket, Mounting Kit (Marine Applications)                    |
| 15. | <a href="#">40106.0000</a>   | Conjunto de la tapa                          | 30. | <a href="#">35301.0000</a>   | Cepillo, Limpieza (no se ilustrado)                           |
| 16. | <a href="#">26186.0000</a>   | Calcomanía, Advertencia líquido caliente     |     |                              |   |
| 17. | <a href="#">40097.0001</a>   | Espaciador                                   |     |                              |   |

\* Componente de ítem 25